

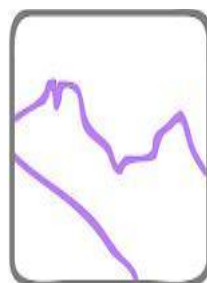

ANUÁRIO ESTATÍSTICO DE 2014



Agulhas Negras



Serra Verde Imperial

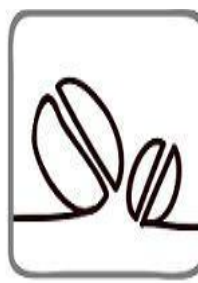

Vale do Café



Metropolitana



Costa do Sol



Costa Verde

O TURISMO NO ESTADO DO RIO DE JANEIRO

Estudo realizado em 2014 pelo Observatório de Turismo da Turisrio/Setur.

Atrativos turísticos (total de visitantes).....	Pág.3
Atrativos turísticos (mês a mês).....	Pág.4
Comparativo dos atrativos turísticos 2014.....	Pág.5
Comparativo dos atrativos turísticos (2013/2014)...	Pág.6
Ocupação hoteleira (carnaval).....	Pág.10
Ocupação hoteleira (semana santa).....	Pág.11
Ocupação hoteleira (gráficos).....	Pág.12
Transportes.....	Pág.13
Transportes (aeroportos).....	Pág.14
Transportes (rodoviárias).....	Pág.16
Transportes (portos).....	Pág.18
Parceiros.....	Pág.19
Equipe do Observatório de Turismo.....	Pág.20



TOTAL DE VISITANTES NOS ATRATIVOS TURÍSTICOS RJ 2014

ATRATIVOS	TOTAL DE VISITANTES POR ATRATIVOS
Corcovado (Trem + Vans)	1.746.517
Maracanã	276.947
Museu de Arte Contemporânea	123.686
Museu Imperial	301.278
Pão de Açúcar	1.543.525
TOTAL DE VISITAS	3.991.953

TOTAL DE VISITANTES POR ATRATIVOS

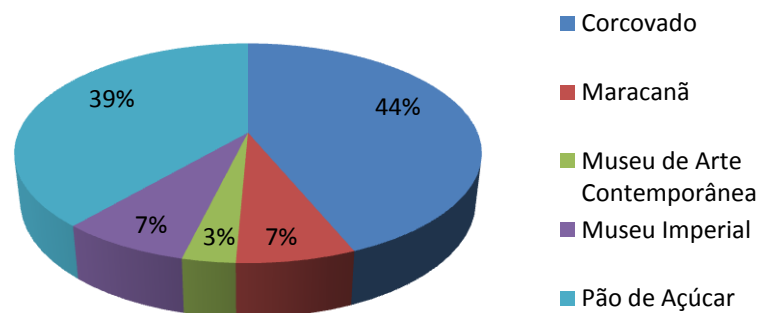



PÚBLICO NOS ATRATIVOS TURÍSTICOS MÊS A MÊS 2014

	CORCOVADO	MARACANÃ	MAC	MUSEU IMPERIAL	PÃO DE AÇÚCAR
JAN	279.678	26.877	14.056	32.889	185.244
FEV	180.063	17.944	7.514	14.636	119.261
MAR	191.507	29.576	8.369	21.700	134.126
ABR	158.674	40.060	9.770	22.704	113.500
MAI	130.486	28.822	9.415	10.542	87.298
JUN	216.090	*	9.128	16.243	137803
JUL	221.331	4.084	13.777	32.162	150.036
AGO	164.260	28.415	13.200	34.739	114.569
SET	153.114	22.370	9.891	33.317	102.945
OUT	174.997	23.038	10.125	33.020	122.402
NOV	174.418	24.784	10.129	21.849	129.518
DEZ	191.320	30.977	8.312	27.477	146.823

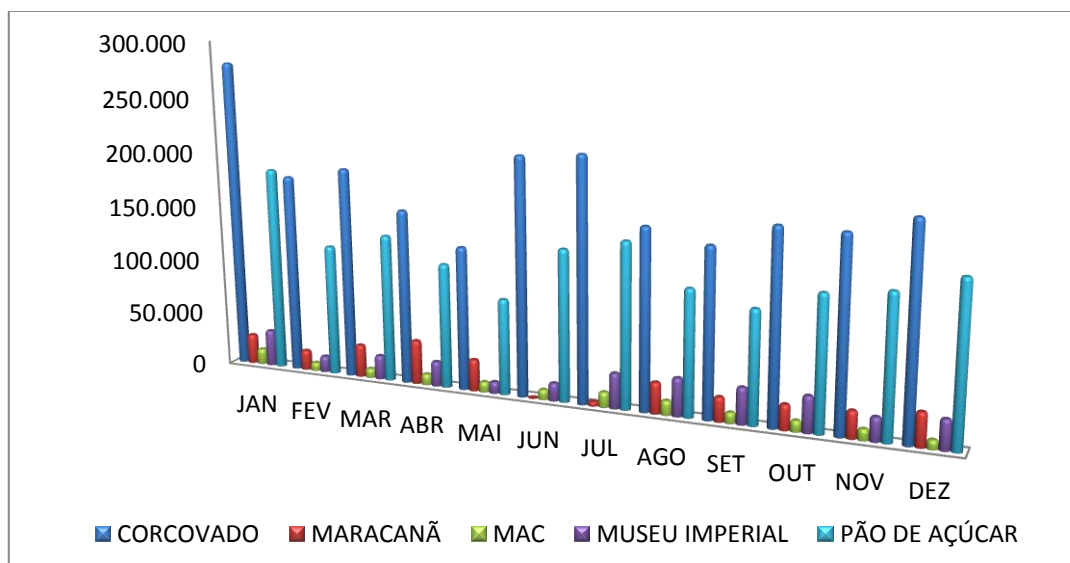

* A visitação no Maracanã ficou fechada mês de Junho e no mês de Julho só funcionou de 29 a 31/2014, devido a Copa do Mundo.



Comparativo dos atrativos turísticos do Rio de Janeiro

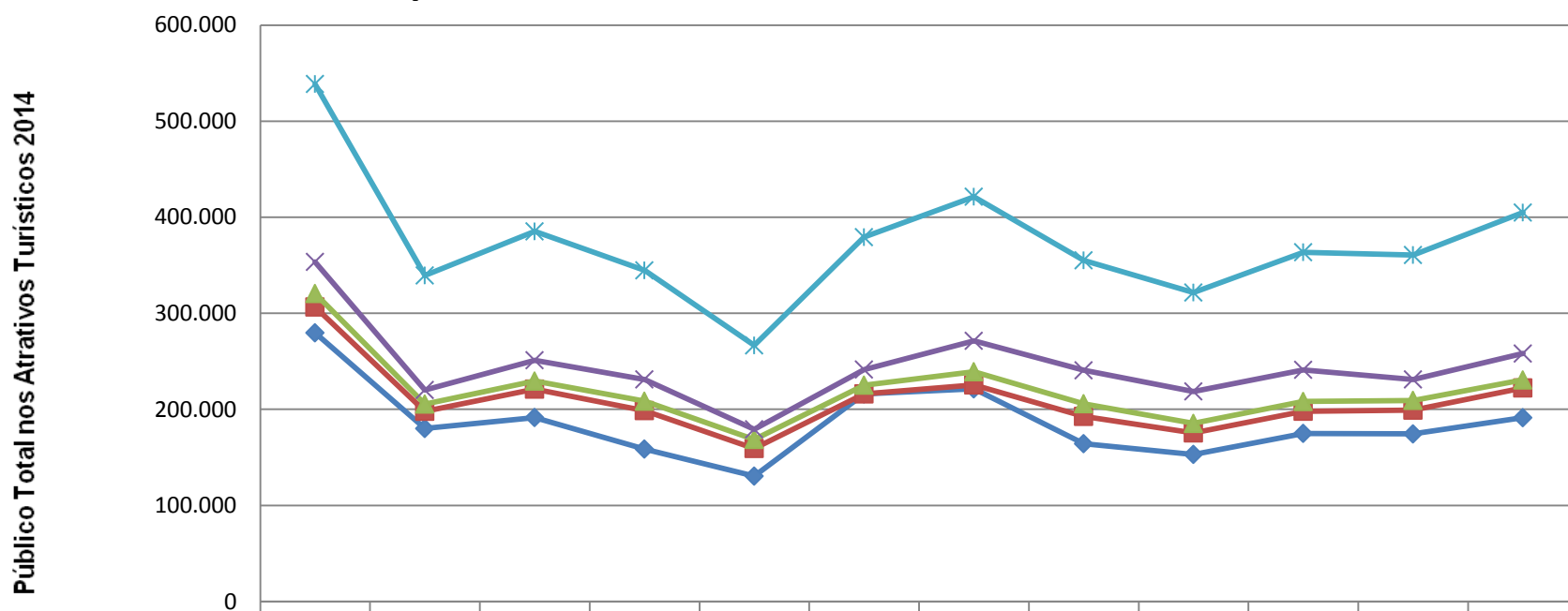

	JAN	FEV	MAR	ABR	MAI	JUN	JUL	AGO	SET	OUT	NOV	DEZ
—*— PÃO DE AÇÚCAR	185.244	119.261	134.126	113.500	87.298	137803	150.036	114.569	102.945	122.402	129.518	146.823
—x— MUSEU IMPERIAL	32.889	14.636	21.700	22.704	10.542	16.243	32.162	34.739	33.317	33.020	21.849	27.477
—▲— MAC	14.056	7.514	8.369	9.770	9.415	9.128	13.777	13.200	9.891	10.125	10.129	8.312
—■— MARACANÃ	26.877	17.944	29.576	40.060	28.822	0	4.084	28.415	22.370	23.038	24.784	30.977
—◆— CORCOVADO	279.678	180.063	191.507	158.674	130.486	216.090	221.331	164.260	153.114	174.997	174.418	191.320



Comparativo Corcovado 2013 - 2014

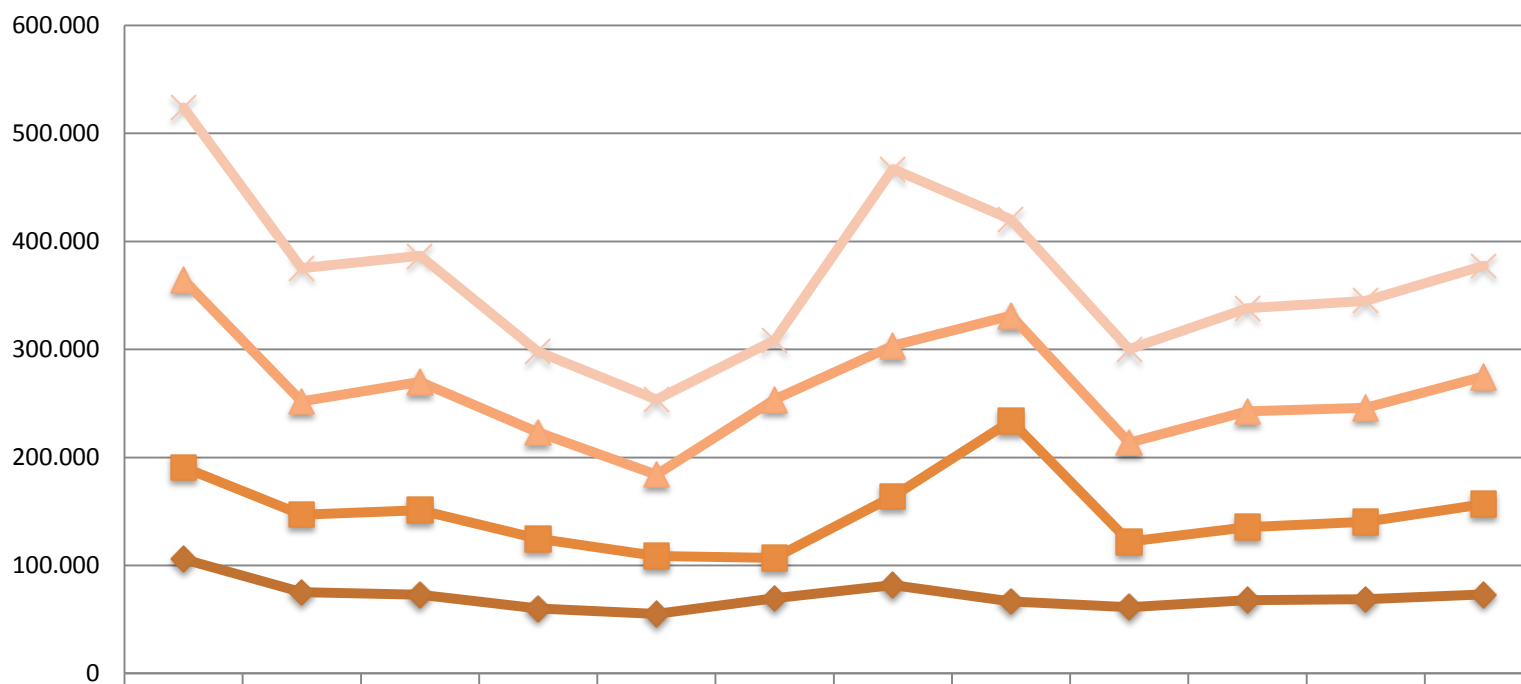

	JAN	FEV	MAR	ABR	MAI	JUN	JUL	AGO	SET	OUT	NOV	DEZ
2013 (Vans)	159.556	123.286	116.808	74.649	69.542	54.822	163.671	88.979	86.379	95.546	99.026	102.571
2014 (Vans)	173.782	104.898	118.668	98.552	75.321	146.549	139.446	97.484	91.737	107.064	105.683	118.146
2013 (Trem)	84.869	71.951	78.379	64.592	53.638	37.487	82.082	166.953	60.666	67.583	71.614	83.606
2014 (Trem)	105.896	75.165	72.839	60.122	55.165	69.541	81.885	66.776	61.377	67.933	68.735	73.174



Comparativo MAC 2013 - 2014

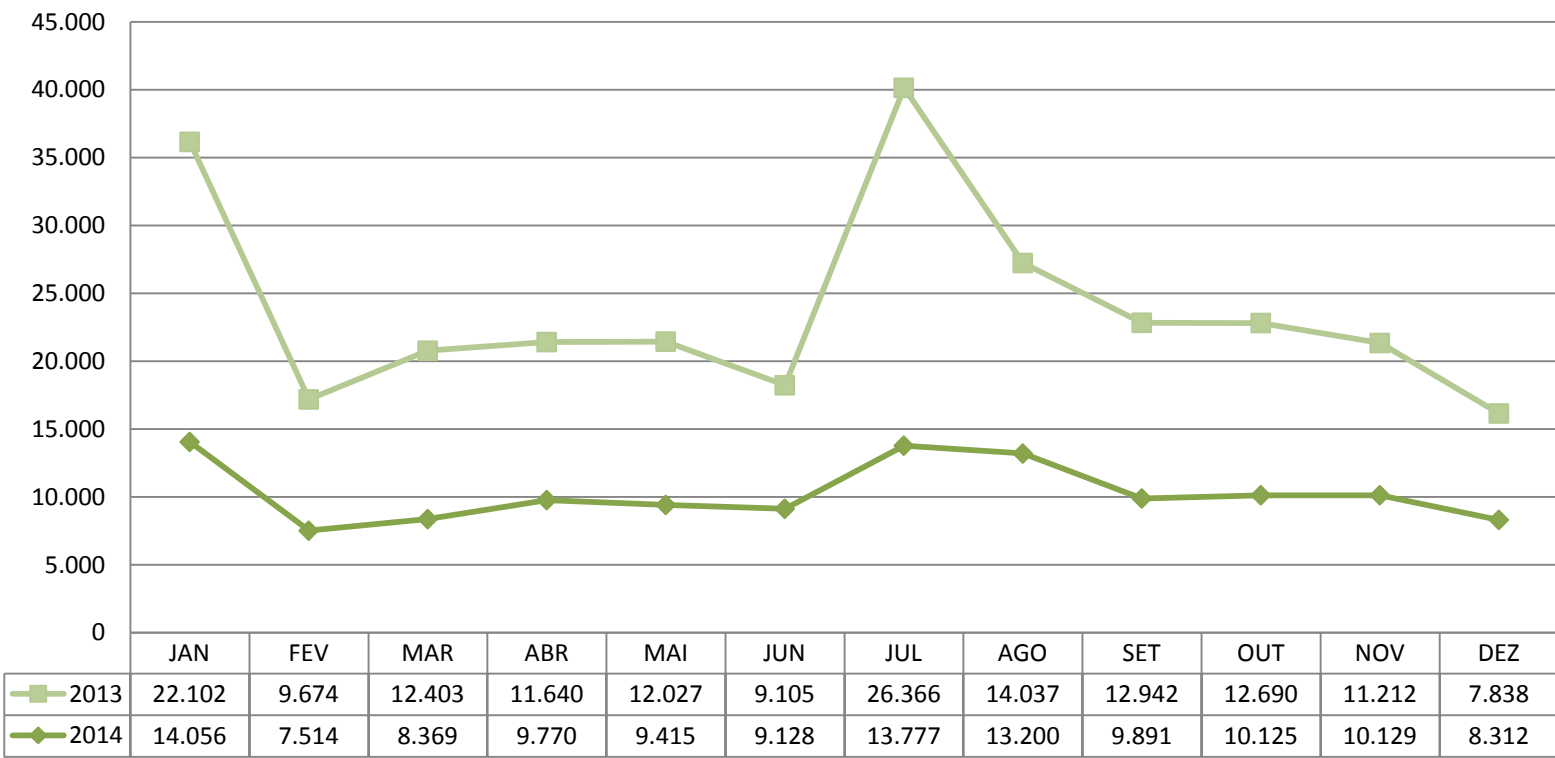



Comparativo Museu Imperial 2013 - 2014

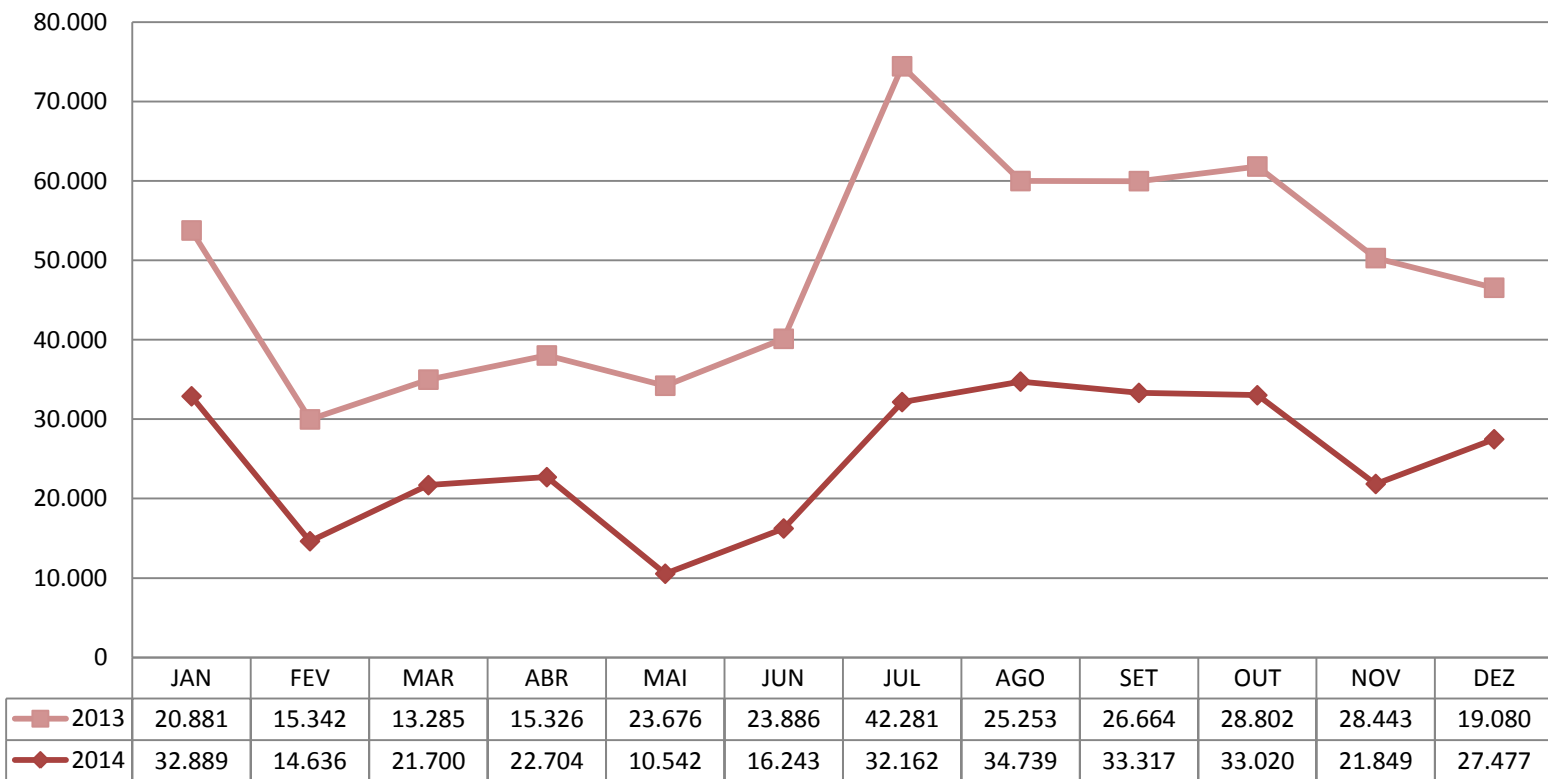



Comparativo Pão de Açúcar 2013 - 2014

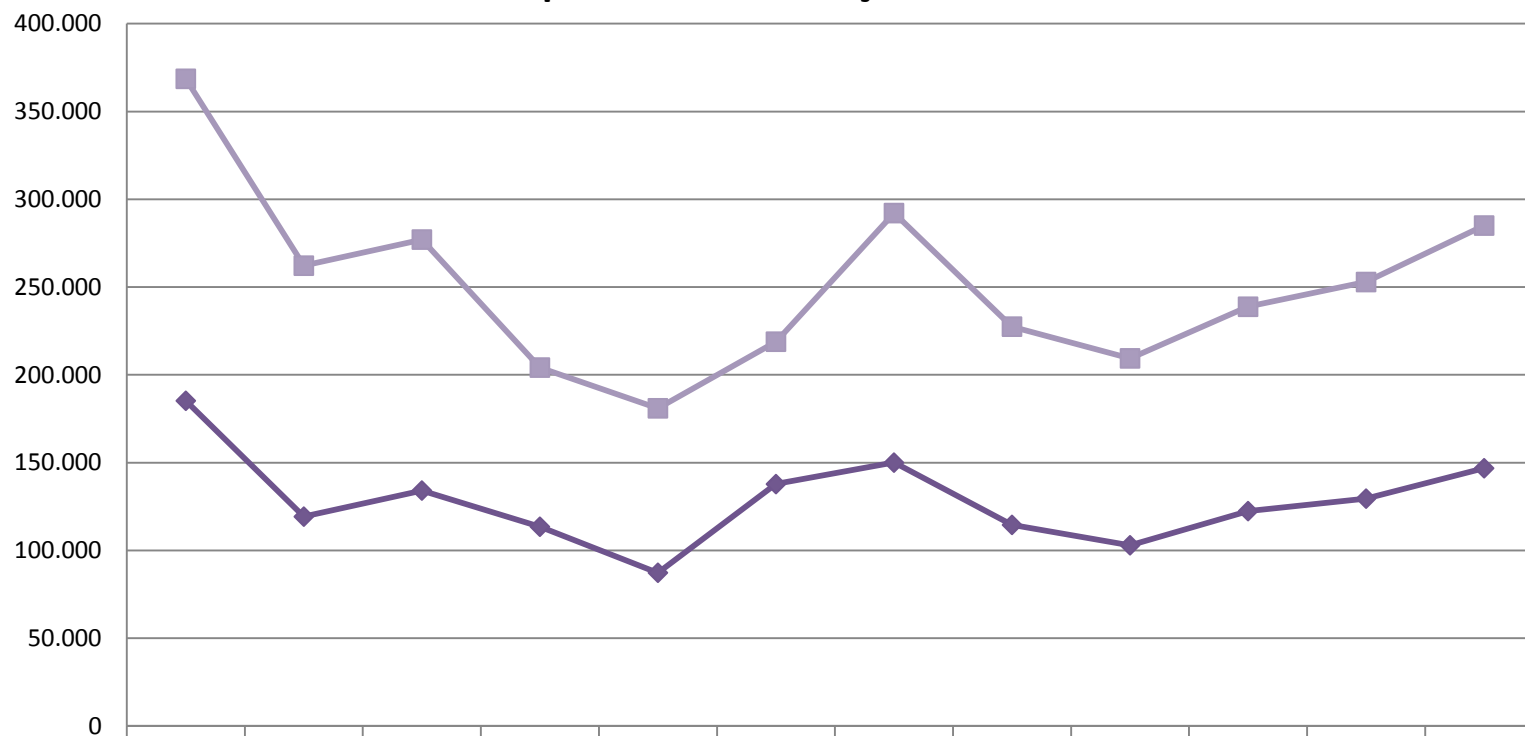

	JAN	FEV	MAR	ABR	MAI	JUN	JUL	AGO	SET	OUT	NOV	DEZ
2013	183.397	142.944	142.955	90.665	93.665	81.098	142.133	112.902	106.461	116.409	123.379	138.235
2014	185.244	119.261	134.126	113.500	87.298	137.803	150.036	114.569	102.945	122.402	129.518	146.823



OCUPAÇÃO HOTELEIRA REGIÕES PRIORITÁRIAS NO FERIADO DE CARNAVAL 2014

AGULHAS NEGRAS					
Total de Hotéis Pesquisados	Total de UH	Número de Turistas	Turistas Avulsos*	Porcentagem	Estimativa do Total de turistas**
45	486	1.103	662	82%	6.546
Crescimento de 7% em relação a 2013					
COSTA DO SOL					
Total de Hotéis Pesquisados	Total de UH	Número de Turistas	Turistas Avulsos*	Porcentagem	Estimativa do Total de turistas**
79	3.245	7.885	4.731	81%	76.258
Crescimento de 6% em relação a 2013					
COSTA VERDE					
Total de Hotéis Pesquisados	Total de UH	Número de Turistas	Turistas Avulsos*	Porcentagem	Estimativa do Total de turistas**
55	2.024	5.586	3.352	92%	62.058
Crescimento de 24% em relação a 2013					
METROPOLITANA					
Total de Hotéis Pesquisados	Total de UH	Número de Turistas	Turistas Avulsos*	Porcentagem	Estimativa do Total de turistas**
91	12.493	37.459	22.475	77%	130.077
Queda de 4% em relação a 2013					
SERRA VERDE IMPERIAL					
Total de Hotéis Pesquisados	Total de UH	Número de Turistas	Turistas Avulsos*	Porcentagem	Estimativa do Total de turistas**
53	2.046	5.587	3.352	81%	37.951
Crescimento de 5% em relação a 2013					
VALE DO CAFÉ					
Total de Hotéis Pesquisados	Total de UH	Número de Turistas	Turistas Avulsos*	Porcentagem	Estimativa do Total de turistas**
41	1.989	4.774	2.864	80%	22.704
Crescimento de 14% em relação a 2013					
TOTAL	Total	TOTAL ESTIMADO	TOTAL ESTIMADO	MÉDIA	TOTAL ESTIMADO
364	23.181	62.395	37.437	82%	335.594

Fonte: Ligações telefônicas feitas pela TurisRio



OCUPAÇÃO HOTELEIRA REGIÕES DO RIO DE JANEIRO NO FERIADO DA SEMANA SANTA 2014

AGULHAS NEGRAS					
Total de Hotéis Pesquisados	Total de UH	Número de Turistas	Turistas Avulsos	Porcentagem	Estimativa do Total de turistas
52	1.565	3.380	2.028	72%	17.357
COSTA DO SOL					
Total de Hotéis Pesquisados	Total de UH	Número de Turistas	Turistas Avulsos	Porcentagem	Estimativa do Total de turistas
90	4.032	8.951	5.371	74%	75.984
COSTA VERDE					
Total de Hotéis Pesquisados	Total de UH	Número de Turistas	Turistas Avulsos	Porcentagem	Estimativa do Total de turistas
64	2.826	7.715	4.629	91%	73.654
METROPOLITANA					
Total de Hotéis Pesquisados	Total de UH	Número de Turistas	Turistas Avulsos	Porcentagem	Estimativa do Total de turistas
119	14.361	34.466	20.680	80%	91.524
SERRA VERDE IMPERIAL					
Total de Hotéis Pesquisados	Total de UH	Número de Turistas	Turistas Avulsos	Porcentagem	Estimativa do Total de turistas
56	2.012	4.648	2.789	77%	29.878
VALE DO CAFÉ					
Total de Hotéis Pesquisados	Total de UH	Número de Turistas	Turistas Avulsos	Porcentagem	Estimativa do Total de turistas
56	2.864	5.585	3.351	65%	19.447
REGIÕES NÃO PRIORITÁRIAS					
Total de Hotéis Pesquisados	Total de UH	Número de Turistas	Turistas Avulsos	Porcentagem	Estimativa do Total de turistas
79	3.477	5.737	3.442	55%	14.161
TOTAL DE LIGAÇÕES	Total	TOTAL ESTIMADO	TOTAL ESTIMADO	MÉDIA	TOTAL ESTIMADO
516	31.137	70.482	42.289	73%	322.006

Fonte: Ligações telefônicas feitas pela TurisRio



Gráficos de números de Turistas durante os Feriados

Turistas no Carnaval 2014

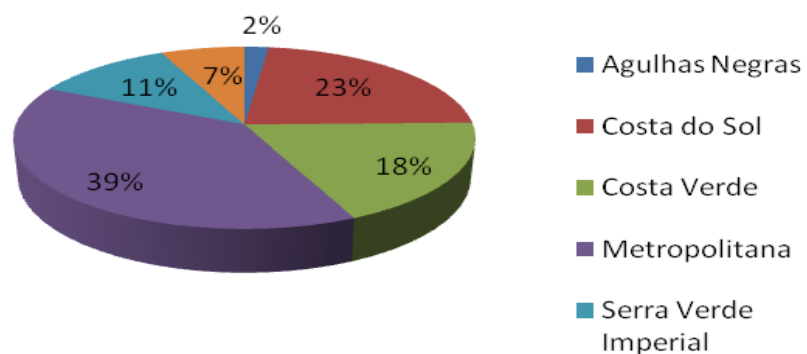

Turistas na Semana Santa 2014

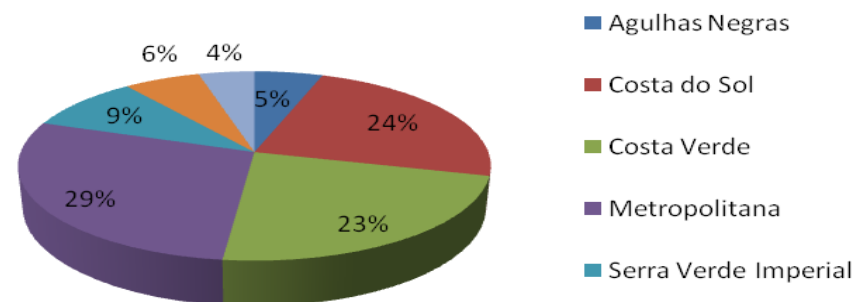



TRANSPORTES 2014

TOTAL DE CHEGADA DE PASSAGEIROS NO RIO DE JANEIRO POR AEROPORTOS, RODOVIÁRIAS E PORTOS

AEROPORTOS	TOTAL DE VISITANTES
CABO FRIO	25.424
GALEÃO	8.218.733
SANTOS DUMONT	4.822.396

RODOVIÁRIAS	TOTAL DE VISITANTES
NOVO RIO - Rio de Janeiro	4.763.533
ROBERTO SILVEIRA - Niterói	385.210
VER.NILTON BARBOSA - Angra dos Reis	142.516

PORTOS	CIDADES	ATRACAÇÕES	TOTAL DE VISITANTES
PIER MAUÁ	RIO DE JANEIRO	178	400.169
ARM. DOS BÚZIOS	BÚZIOS	134	347.136
ILHA GRANDE	MANGARATIBA	42	123.370
ARRAIAL DO CABO	ARRAIAL DO CABO	5	1.970
ANGRA DOS REIS	ANGRA DOS REIS	25	58.380
PARATY	PARATY	14	7.364
CABO FRIO	CABO FRIO	7	14.867



TRANSPORTES – Aeroportos 2014

AEROPORTOS	JAN	FEV	MAR	ABR	MAI	JUN	JUL	AGO	SET	OUT	NOV	DEZ
CABO FRIO	6.146	2.000	1.075	1.179	747	1.215	1.299	1.191	1.592	2.260	2.115	4.605
RIO GALEÃO	814.506	668.321	693.380	669.179	662.759	677.119	740.005	433.028	1.371.180*	1.489.256*	1.442.027*	1.650.855*
SANTOS DUMONT	377.355	368.041	371.506	383.125	398.394	350.342	401.153	434.996	427.148	460.879	374.653	474.804

Obs.: A partir do mês de Setembro o Aeroporto Rio Galeão só disponibiliza em seu site o número total de movimentação de passageiros.



AEROPORTO DE CABO FRIO

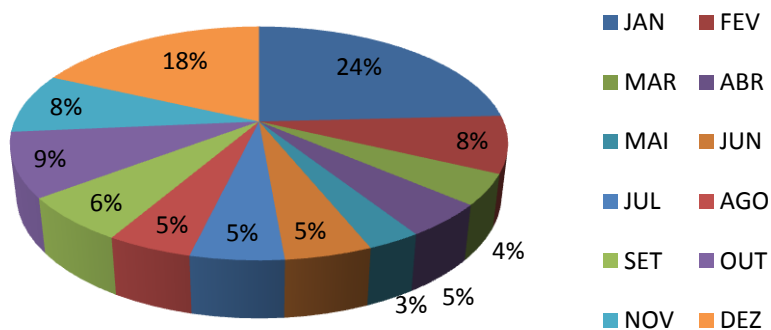

AEROPORTO SANTOS DUMONT

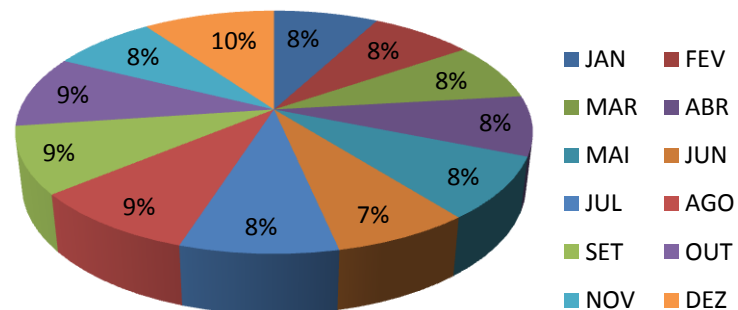

AEROPORTO INTERNACIONAL GALEÃO

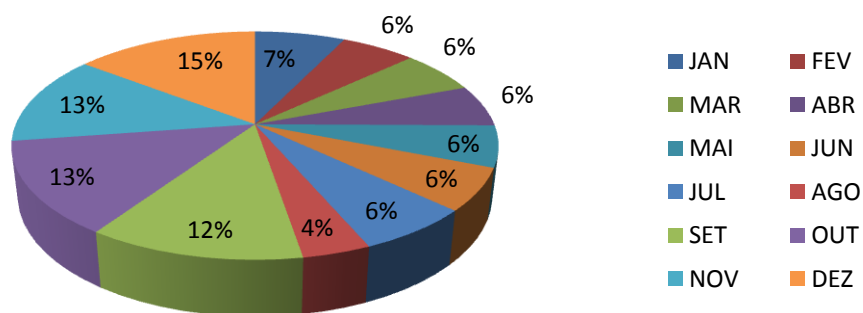



TRANSPORTES – Rodoviárias 2014

CHEGADA DE PASSAGEIROS NO RIO DE JANEIRO - RODOVIÁRIAS

RODOVIÁRIAS	LOCAL	JAN	FEV	MAR	ABR	MAI	JUN	JUL	AGO	SET	OUT	NOV	DEZ
NOVO RIO	RIO DE JANEIRO	685.442	429.240	486.517	382.492	289.483	302.788	425.033	151.757	148.077	320.493	544.816	597.395
ROBERTO SILVEIRA	NITERÓI	36.952	29.108	36.081	34.711	35.157	30.243	32.231	31.123	27.116	30.704	29.675	32.109
VER.NILTON BARBOSA	ANGRA	13.106	12.030	13.106	11.753	9.717	9.857	11.172	11.326	10.429	11.107	11.294	17.619

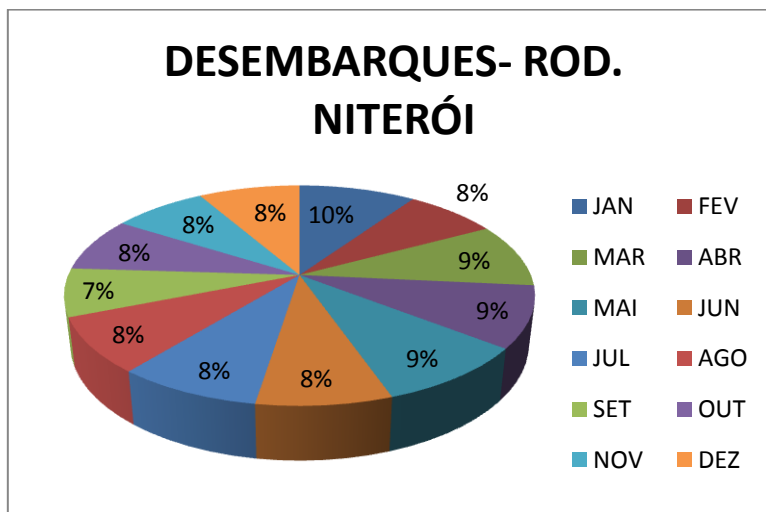
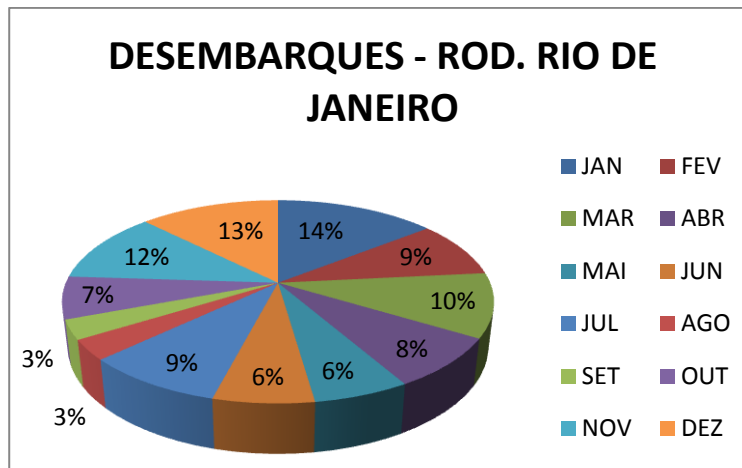
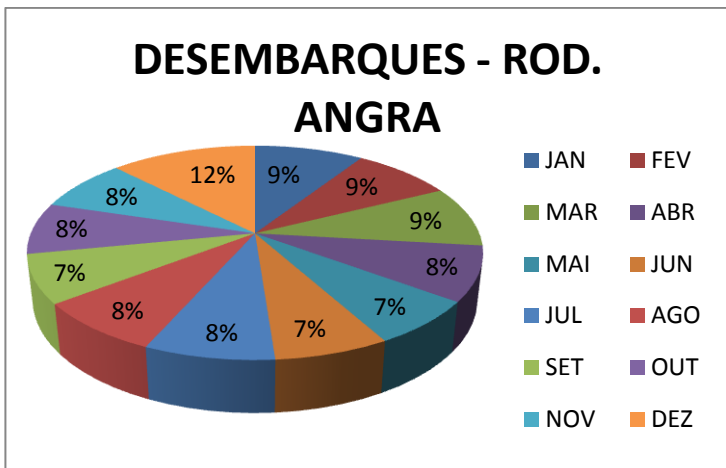



TRANSPORTES – Portos 2014

CHEGADA DE PASSAGEIROS NO PORTO DO RIO TEMPORADA 2013/2014

PORTOS	CIDADES	ATRACAÇÕES	TOTAL DE VISITANTES
PIER MAUÁ	RIO DE JANEIRO	178	400.169
ARM. DOS BÚZIOS	BÚZIOS	134	347.136
ILHA GRANDE	MANGARATIBA	42	123.370
ARRAIAL DO CABO	ARRAIAL DO CABO	5	1.970
ANGRA DOS REIS	ANGRA DOS REIS	25	58.380
PARATY	PARATY	14	7.364
CABO FRIO	CABO FRIO	7	14.867

TOTAL DE VISITANTES NOS PORTOS
TEMPORADA 2013/14

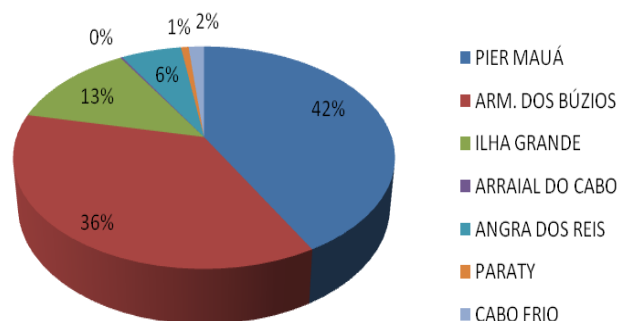

ATRACAÇÕES NOS PORTOS
TEMPORADA 2013/14

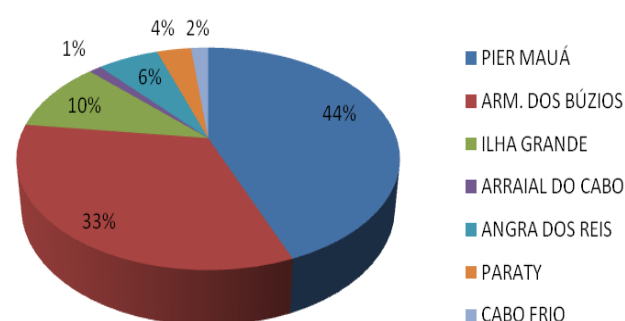



PARCEIROS:





Equipe do Observatório de Turismo:

- **Sandra Frederick (Coordenadora)**
- **Jhardany Rangel (Uni. Comunicação Social)**
- **Beatriz Silva (Estagiária de Turismo)**

Contato:

Observatório de Turismo – TURISRIO/SETUR

Rua Acre nº 30 - 9º andar – Centro, Rio de Janeiro – RJ

Tel.: 2334-6153

E-mail: central@turisrio.rj.gov.br

centralturisrio@gmail.com



Agulhas Negras



Serra Verde Imperial



Vale do Café



Metropolitana



Costa do Sol



Costa Verde